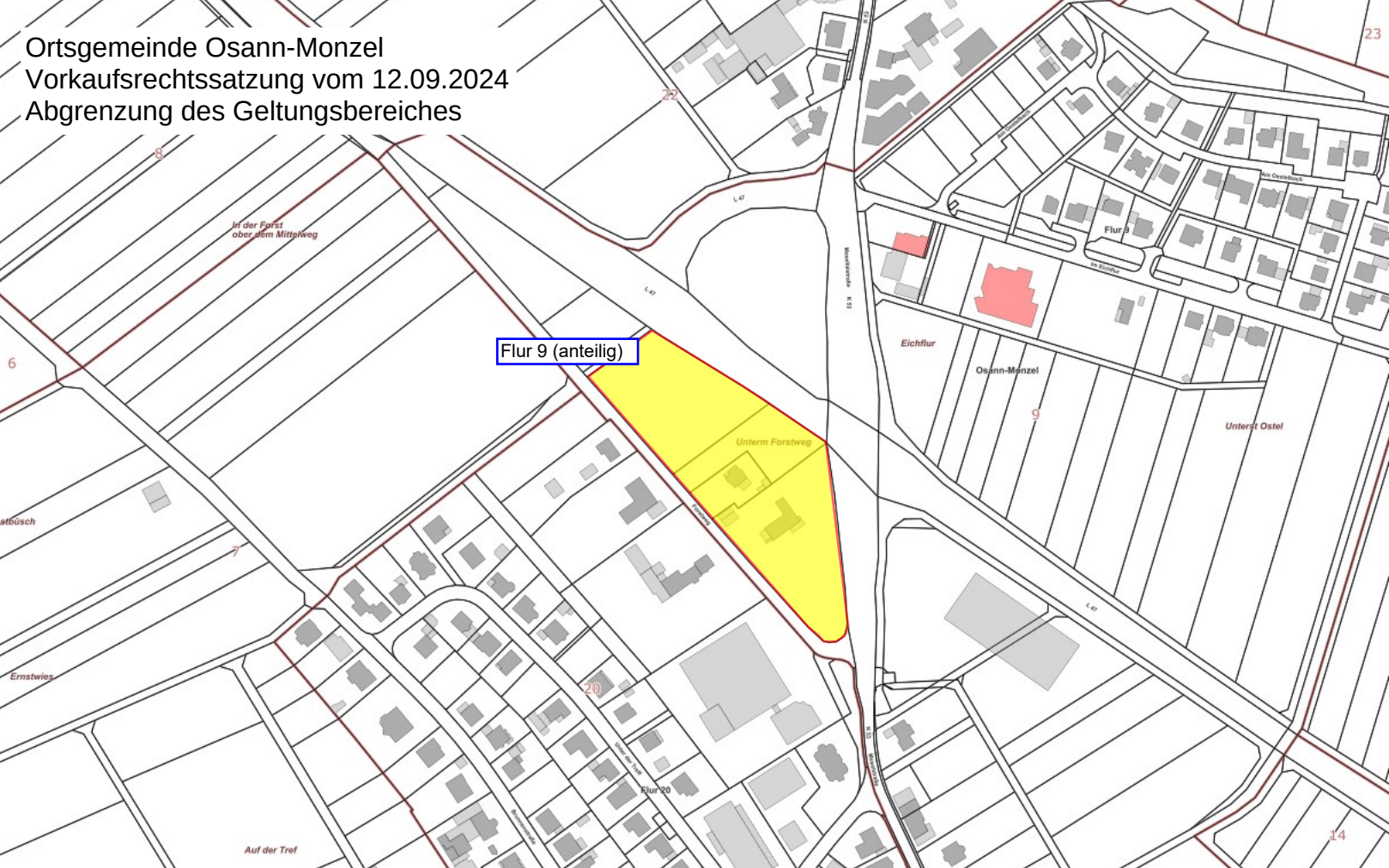Ortsgemeinde Osann-Monzel
Vorkaufsrechtssatzung vom 12.09.2024
Abgrenzung des Geltungsbereiches