WASSERSPIEL

SANDBAUSTELLE

HANGRUTSCHE

SEILBAHN

HOCHWIPPE

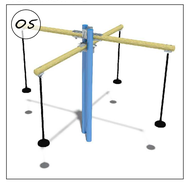

SCHAUKEL MIT NESTHOCKER

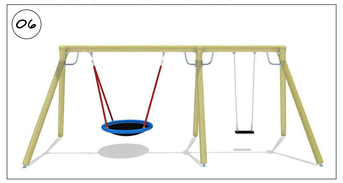

FEDERWIPPE

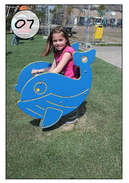

SPIELHAUS

DOPPELTE SITZBANK

PAVILLON

AKTIV HUEFT- U. RUECKENTRAINER

AKTIV BEINTRAINER

AKTIV PARALLELSCHWINGER

AKTIV SITZ- UND HANDRAD

SENIORENBANK

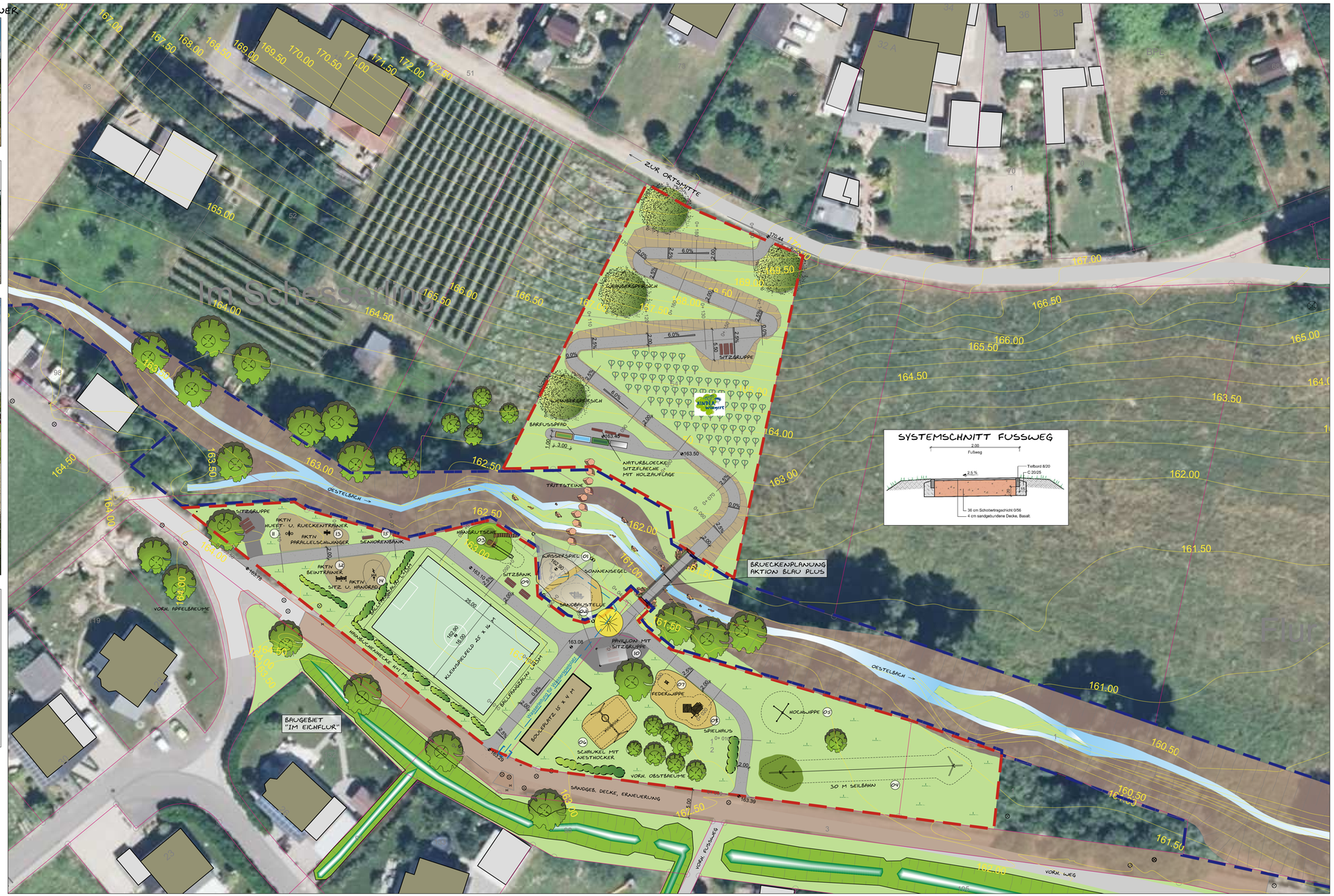

Legende:

- Betrachtungsbereich Antrag Förderung Dorferneuerung
- Betrachtungsbereich Antrag Förderung Aktion Blau Plus
- gepl. Fußweg, sandgebundene Decke
- gepl. Betonsteinpflasterfläche
- gepl. Sandfläche
- Grünfläche
- Böschung
- sandgebundene Fläche
- Quer- bzw. Längsneigung
- Hecke
- vorh. Baum
- gepl. Baum
- gepl. Lampe
- vorh. Schachtdeckel
- vorh. Hydrant
- vorh. Schieber
- vorh. Lampe
- vorh. Schild

NR.	GEGENSTAND DER ÄNDERUNG:	DATUM:	BEARBEITET:	GEPRÜFT:
d				
c				
b				
a				

INGENIEURBÜRO Reihsner
Straßenbau - Bauleitplanung - Wasserwirtschaft - Ing.-Vermessung
GIS-Systeme - Wasserversorgung - Wasserbau - Kataster
Industriebau - Abwassertechnik - Kanalsanierung - SiGe-Koordination
54516 Wittlich
fon: 0 65 71 / 90 25-0
mail: info@reihsner.de
Eichenstraße 45
fax: 0 65 71/90 25-29
page: www.reihsner.de

PLANUNGSPHASE:
GENEHMIGUNGSPLANUNG

BAUVORHABEN:
Mehrgenerationenpark am Oestelbach
in der Ortsgemeinde Osann-Monzel

PLANBEZEICHNUNG:
Lageplan

AUFTRAGGEBER:
Ortsgemeinde Osann-Monzel

PLANER:
Ingenieurbüro Reihsner PartG mbB
Wasserwirtschaft - Verkehrsplanung - Statik
Ing.-Vermessung - Geoinformationssystem
Eichenstraße 45 54516 Wittlich
Tel. 06571/9025-0 Fax. 06571/9025-29

AUFTRAGGEBER:
Ortsgemeinde Osann-Monzel

ERSTELLUNGSDATUM:	PLOTTDATUM:
26.03.2018	11.04.2018

BEARBEITET:	GEZEICHNET:	GEPRÜFT:
Susanne Friedrich	Susanne Friedrich	Sebastian Reihsner

PROJEKTNUMMER:	MASSSTAB:	BLATTGRÖSSE:	BLATT-NR:
4-5/03/17	1 : 250	0,98 m²	01/1

CAD-ZEICHNUNG: LP.dfg
Master/Daten/Projekte/Osann-Monzel/Mehrgenerationenpark am Oestelbach/CAD/Planung/LP.0wg01.SE

© copyright by Reihsner